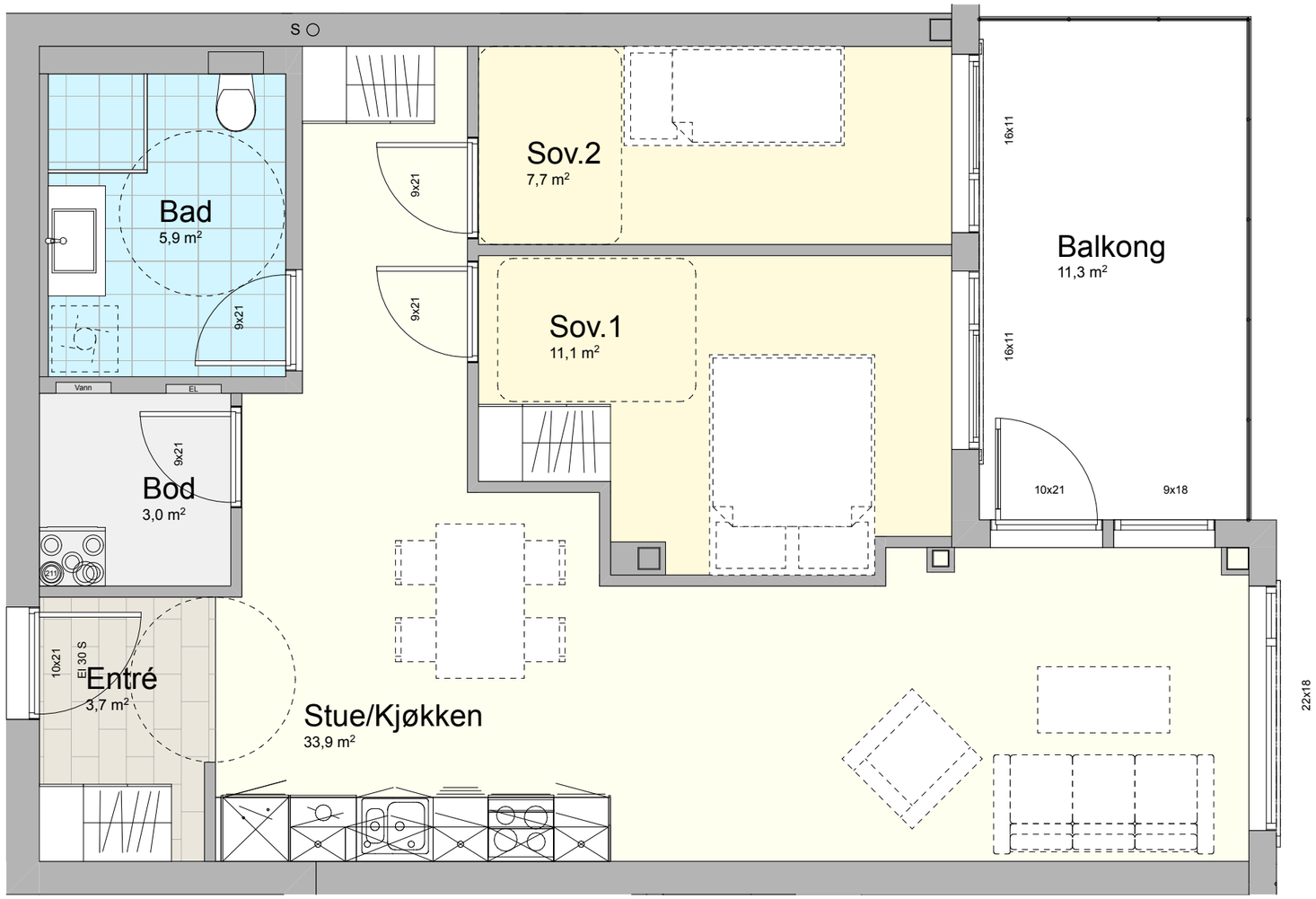

Dato:	BRA:
15.05.2020	69,0m²
Mål:	P-ROM
1:50 (A3)	66,0m²

Leilighet 211
Breidablikk
Lienvegen 30, 3580 Geilo

Arealer er beregnet etter NS 3940:2012 og veiledningen "Bruk av arealbetegnelser ved omsetning av boliger"

Det kan forekomme mindre endringer på mål og arealer innad i leiligheten på grunn av bygningstekniske løsninger.

Hallingdal Hytteservice